Legende:

- Fahrbahn, straßenbündiger Gleiskörper
- selbständiger Gleiskörper
- Gehsteig, Haltestellen
- Gehsteig, Haltestellen - gepflastert
- Radweg
- Geh- und Radweg
- Grünfläche
- Gleiskörper Straßenbahn
- FGU Fahrgastunterstand
- Baumpflanzung neu
- Baum Bestand
- Hochstammstrauch neu
- Möblierung

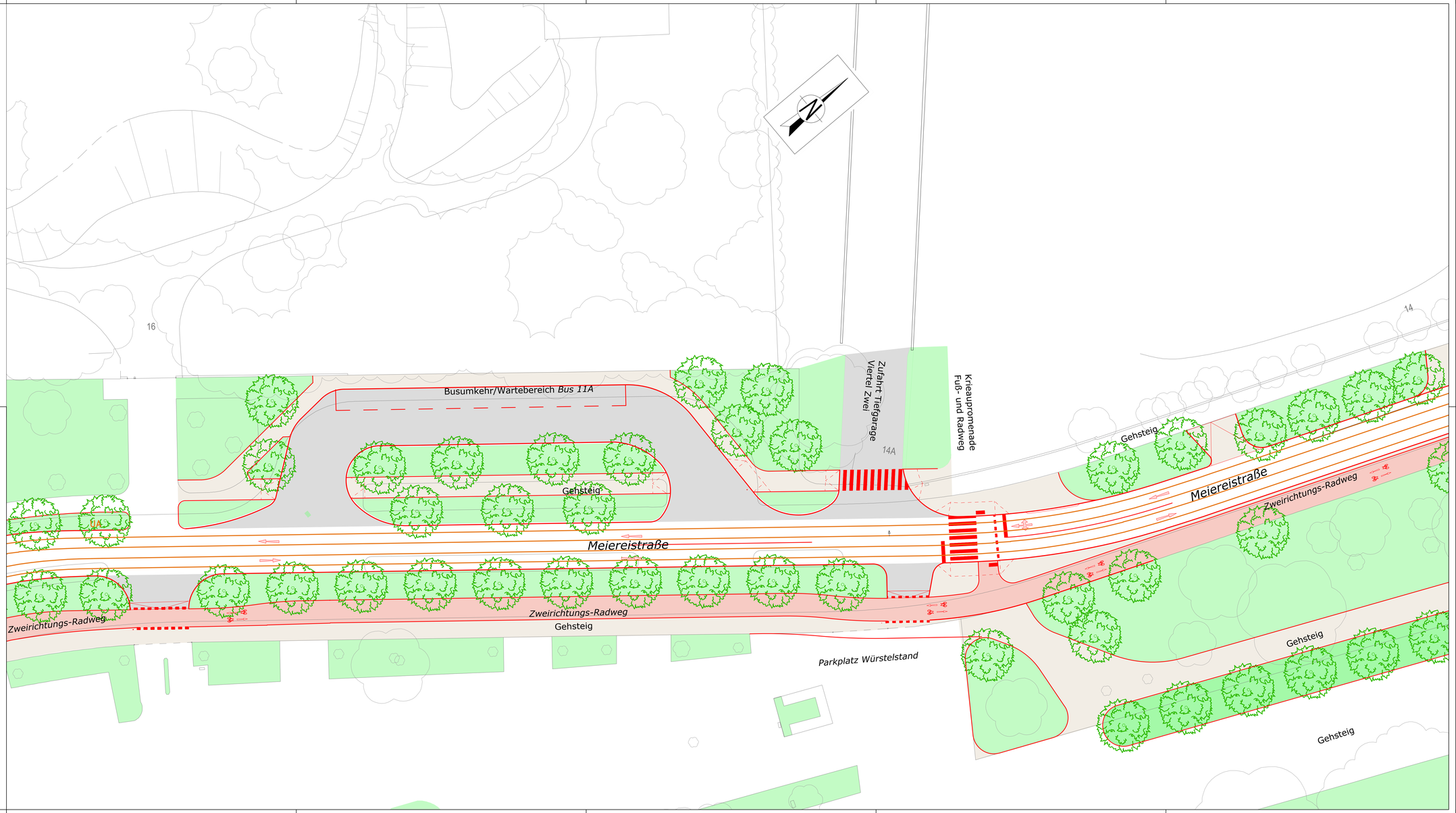

Stadt Wien
Straßenverwaltung und Straßenbau

IM AUFTRAG: WIENER LINIEN

2., Linie 18
Neubaustrecke
Präsentationsplan
Lageplan Teil 6

Vorabzug

Meiereistraße / HS Krieaupromenade

LAGEPLAN M = 1:200

PLAN VERFASST: SCHIMETTA CONSULT ZT GMBH

DER ABTEILUNGSLEITER:
MAGISTRAT DER STADT WIEN
Magistratsabteilung 28
Straßenverwaltung und Straßenbau
Lichtenfelsgasse 56, 1171 Wien
Tel. 4000-28 Fax. 4000-99-4081 0
E-Mail: post@ma28.wien.gv.at
SOR-000-01

ZNR:	GEZEICHNET: RM1	REFERENT/IN:	MA 28-BEREICH PROJEKTENTWICKLUNG UND -MANAGEMENT
	DATUM: 21.10.2024		

GZ Bereich Projektentwicklung und -management MA28: genehmigt Fachkommission Verkehr Nr. 330 vom 09.08.2024

PL.NR:MA41: AUFNAHMEDATUM:

ÄNDERUNG	DATUM	REFERENT/IN	ÄNDERUNGSHINWEIS